

Aan de Statenfracties van de provincie Flevoland
Postbus 55
8200 AB LELYSTAD

Telefoonnummer: 088-8886666
Faxnummer: 088-8886660

Datum: 30 maart 2015

Referentie: FL/AM/MvD/15.145

Betreft: **Ingrediënten voor het collegeprogramma**

Geachte heer, mevrouw,

Het bestuur van LTO Noord in Flevoland wil u van harte feliciteren met uw verkiezing als lid van Provinciale Staten in Flevoland. Wij wensen u de komende 4 jaar veel succes met het besturen van onze mooie provincie. Als bouwsteen voor het opstellen van een coalitie- c.q. statenprogramma willen wij graag het volgende onder uw aandacht brengen.

Landbouw op de kaart

De agrarische sector in Flevoland is een dynamische en internationaal concurrerende sector. De sector heeft circa 70% van het grondgebied in de provincie in gebruik en heeft een productiewaarde van ruim 1 miljard euro. Het landbouwcluster is innovatief, produceert hoogwaardig en veilig voedsel en is beeldbepalend voor de provincie Flevoland. LTO Noord pleit ervoor de positie van de agrarische sector te borgen.

Landbouw Effect Rapportage (LER)

Het uitvoeren van een LER bij voorgenomen functiewijzigingen brengt objectief in beeld waar de belangen van de landbouw niet parallel lopen met een beoogde functiewijziging. De landbouwbelangen zijn hiermee een wezenlijk onderdeel van de besluitvorming omtrent een beoogde functiewijziging. LTO Noord pleit ervoor om een LER op te nemen als onderdeel van het provinciaal strategisch beleid.

Vrijkomende agrarische bedrijven

Als gevolg van de autonome ontwikkeling (o.a. schaalvergroting) van de agrarische sector zullen er agrarische bedrijfscomplexen/bedrijfsgebouwen vrijkomen. Voorkomen moet worden dat er verpaupering optreedt en/of de gebouwen worden gebruikt voor activiteiten die de (toekomstige) ontwikkeling van de agrarische sector kunnen belemmeren. LTO Noord verzoekt de provincie met betrekking tot dit vraagstuk beleid te ontwikkelen.

Ruimte om te kunnen ondernemen

Voor de (toekomstige) ontwikkeling van de agrarische sector is voldoende ruimte om te kunnen ondernemen cruciaal. Deze ontwikkelingsruimte wordt uitgewerkt via onder meer de Agenda Vitaal Platteland en het herziene Omgevingsplan. LTO Noord verzoekt u om niet te tornen aan de maatvoering voor agrarische bouwpercelen zoals die in het vigerend ruimtelijk beleid zijn vastgelegd: 2,5 - 3,5 ha. Voor een intensieve (neven)tak verzoeken wij om minimaal 7.000 m² in het ruimtelijk beleid op te nemen.

Agrarische structuurversterking

Uit het oogpunt van een doelmatige agrarische bedrijfsvoering, wegenonderhoud en verkeersveiligheid is het belangrijk om voortdurend aandacht te hebben voor het verbeteren van de agrarische structuur. LTO Noord pleit ervoor dat de provincie menskracht en financiële regelingen beschikbaar stelt om de uitvoering van structuurverbetering te bevorderen.

Natura 2000

LTO Noord pleit voor een optimale en efficiënte inzet van de ontwikkelingsruimte in het kader van de PAS. Op basis van monitoring moet uitwisseling van emissieruimte tussen de zones mogelijk zijn. Uitgangspunt moet zijn dat alle bedrijven in Flevoland zich kunnen blijven ontwikkelen.

Landschappelijk bouwen

Als gevolg van de schaalvergroting van agrarische bedrijven zullen de bouwpercelen en het volume van de agrarische bedrijfsgebouwen toenemen. Om bij de bedrijfsontwikkeling rekening te houden met de omgeving waarin de agrarische bedrijven functioneren, wil LTO Noord met de provincie Flevoland meedenken om vorm en inhoud te geven aan een kwaliteitsimpuls voor de agrarische erven.

Verbrede landbouw

Naast schaalvergroting zullen er ook agrarische bedrijven zijn die kiezen voor verbreding en/of specialisatie gekoppeld aan de agrarische bedrijfsvoering. Om deze bedrijven te kunnen faciliteren verzoekt LTO Noord om een beleidskader 'Verbrede Landbouw' op te stellen.

Water en bodem

De beschikbaarheid van voldoende water, van goede kwaliteit en tegen acceptabele kosten is voor de agrarische sector van levensbelang. Wij verzoeken u te borgen dat aan deze belangrijke productiefactor niet getornd gaat worden. Bij de uitwerking van het archeologiebeleid pleiten wij ervoor om het normaal agrarisch gebruik te vrijwaren van een vergunningplicht. Tevens verzoeken wij u het huidige beleid met betrekking tot schaliegas te continueren.

Zonne-energie

LTO Noord is geen voorstander van het plaatsen van zonnepanelen op cultuurgronden met een agrarische bestemming. Er zijn voldoende alternatieven beschikbaar zijn voor het plaatsen van zonnepanelen (o.a. daken bedrijfsgebouwen). LTO Noord is van mening dat de huidige omvang van het agrarisch productiegebied meer dan nodig is om de ontwikkeling van de sector te kunnen faciliteren.

Infrastructuur

Het landbouwverkeer ondervindt als gevolg van uitbreiding van bebouwing en opwaardering van het wegennet steeds vaker problemen om op de plaats van bestemming te komen. Wij pleiten ervoor bij de planvorming van nieuwe projecten in het buitengebied rekening te houden met de positie van het landbouwverkeer.

Internet

LTO Noord is in verband met de toekomstgerichte ontwikkeling van de agrarische sector voorstander van een provinciebrede dekking van snel internet (bij voorkeur via glasvezel). Wij verzoeken de provincie Flevoland (burger)-initiatieven voor het vergroten van de dekkingsgraad voor snel internet (financieel) te ondersteunen.

Nieuwe Natuur

Bij de uitwerking van het programma Nieuwe Natuur pleit LTO Noord voor een integrale aanpak. Waar mogelijk moet de realisatie van de natuurlocaties gekoppeld worden aan agrarische structuurverbetering. Een marktconforme inzet van de provinciale gronden alsmede de medewerking van het RVB zijn hierbij van belang. Voorts pleiten wij voor een scherpe begrenzing tussen de natuur- en landbouwbestemming. Voor zover buffering van belang wordt geacht zal deze buffering intern binnen de natuurbestemming gerealiseerd moeten worden.

Wij zijn graag bereid deze inbreng van een mondelinge toelichting te voorzien.

Hoogachtend,



Arnold Michielsen

Voorzitter LTO Noord provincie Flevoland



Postbus 649

2003 RP Haarlem

€1,22

NEDERLAND

09.03.15

NetSet FM 112799

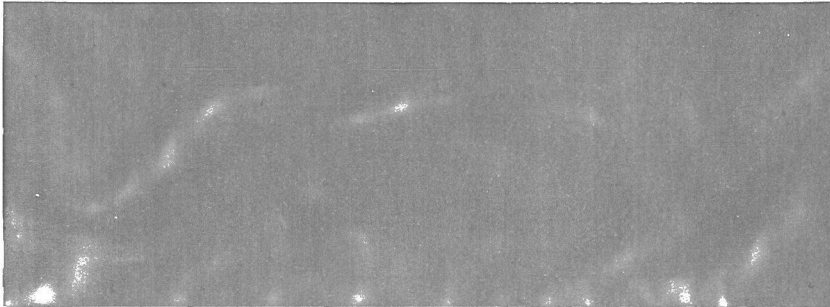

Provincie Noord-Holland
ONTVANGEN
31 MAART 2015

