Pilot voorkantsturing en nieuw economisch beleid

consolidatie sessie

Cie EMS 01 09 2021

- Overzicht totaal proces en wat we tot nu toe hebben gedaan
- Financiën - richting geven aan het financieel kader in opdracht GS
- Werkingsduur en scope – richting geven aan de “houdbaarheid” van de waarden en thema’s

Programma/ opzet werksessie EMS

- Opening door voorzitter
- Ambtelijke introductie (10 min):
  - Korte toelichting op werkwijze en programma
  - Toelichting en gelegenheid om vragen te stellen over werkingsduur voor beleid en financieel kader.
- Dialoog over de wenselijke werkingsduur en financieel kader (10 tot 20 min)
- Doornemen 80% versie per alinea (50 min)
  - Tekstvoorstellen inbrengen
  - Korte dialoog/uitwisseling over voorstel
  - Stemmen met Mentimeter over tekstvoorstellen
- Instructie voor invullingen definitieve peilingen t.b.v. 100% versie tussen 1 en 7 september.
- Afronding werksessie met vooruitblik versnelde BOB 22-9/ 29-9/ 13-10

Bestaand beleidsvormend proces

Concept beleidsvormend proces met voorkantsturing

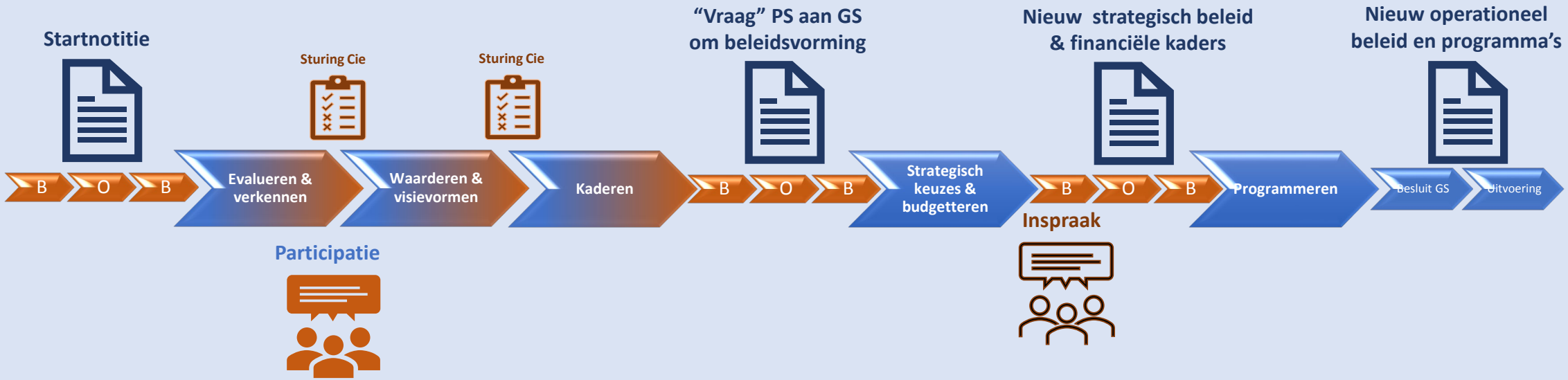

Proces voorkantsturing

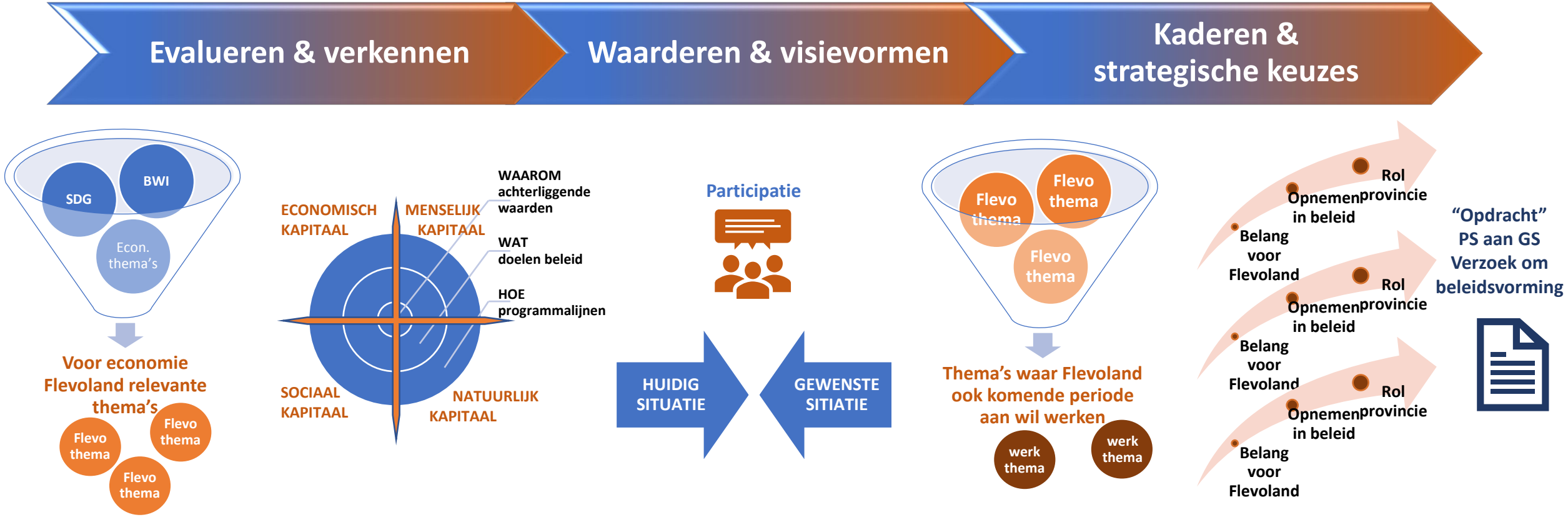

Maart:	April:	April/ aug:	Mei/ juni:	Juli:	Sept:
selectie, clustering en ordening van mogelijke beleidsthema's	Verbinding thema's en waarden, inzicht stavaza op thema's	verdieping thema's door contact met samenleving en input experts	Voorlopige politieke keuzes thema's door waardering van thema's	Voorlopige politieke keuzes t.a.v. rol provincie per thema (wortel/ stok)	Definitieve keuzes en opdracht formulering EMS/ PS aan GS

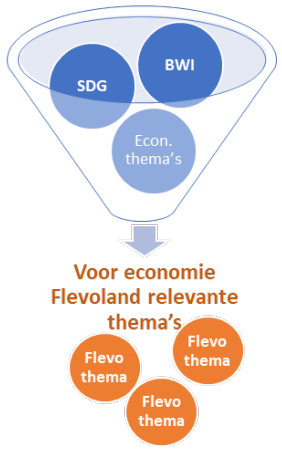

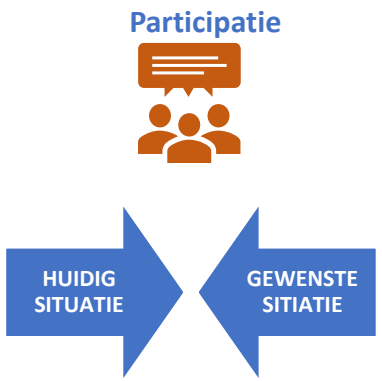

Wat hebben we gedaan?

Tijdens de EMS – bijeenkomsten 3 en 24 maart hebben we:

- Een selectie gemaakt van de voor Flevoland relevante SDG's, BWI's en economische onderwerpen (technische keuze) en geclusterd naar thema's voor het nieuwe beleid
- De achterliggende bedoeling (WHY/ waarden) voor het economische beleid bepaald

Tijdens de EMS – bijeenkomst 14 april hebben we:

- De betekenis van de thema's verdiept door het bestuderen van een uitgebreid informatiepakket
- Met elkaar de betekenis van de thema's en waarden verdiept door het bespreken van concrete voorbeelden uit de praktijk
- Bepaalt op welke thema's input samenleving/ experts gewenst is

In de maand juni hebben we:

- Een interactieve sessie met een deskundige op de aansluiting onderwijs – arbeidsmarkt en trekker van het innovatiecluster metaal georganiseerd (afgelast wegens te weinig belangstelling)

Wat hebben we gedaan?

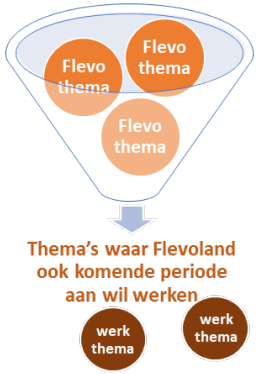

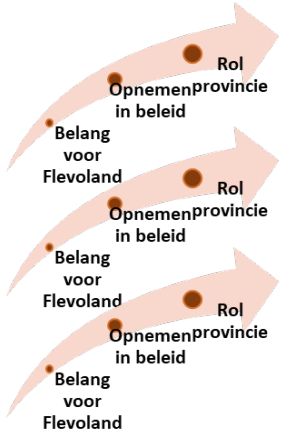

Tijdens de EMS – bijeenkomsten 2 en 16 juni hebben we:

- Met een eerste peiling een eerste beeld gekregen van het toegekende belang van het thema voor Flevoland en de wens het thema op te nemen in het beleid
- Op geleide van de peiling twee maal dialoog/ debat gevoerd over een aantal aangedragen thema's
- Met een tweede peiling over het toegekende belang voor Flevoland en de wens het thema op te nemen in het beleid een basis gelegd voor de concept (80% versie) van de opdracht van PS aan GS voor het opstellen van nieuw beleid
- Per thema bepaald wat de rol (keuze tussen wortel/ stok/ beiden) van de provincie op de geselecteerde thema's zou moeten zijn

Tijdens en direct na de EMS – bijeenkomst 1 september:

- Bespreken we de concept opdrachtformulering en besluiten we over de amendementen daarop
- Peilen we voor de 3e en laatste maal het toegekende belang van het thema voor Flevoland, de wens het thema op te nemen in het beleid en de gewenste rol van de provincie op het thema

Tijdens de PS – bijeenkomsten van 22 en 29 september en 13 oktober doorlopen we de verkorte BOB procedure in PS over de opdracht

Financieel kader: 2 opties t.b.v. kaderdocument

Provinciale Staten hebben budgetrecht en geven met financiële kaders richting aan de verdere uitwerking van het beleid door GS.

De huidige begrotingssystematiek gaat uit van een meerjarenbegroting en raming van 4 jaar.

Gezien de reeds lopende uitvoering van het huidige economisch programma en de recente continuering hiervan (besluit PS 17-2-2021) tot en met 2022 is een deel van de door de coalitie geoormerkte middelen voor economie al verplicht voor de periode t/m 2023.

Optie A:

Provinciale Staten vinden het belangrijk om deze eerder gemaakte financiële besluiten te handhaven en verzoeken het college bij de uitwerking van het nieuwe beleid binnen de resterende financiële ruimte voor economie te blijven.

OF

Optie B:

Provinciale Staten verzoeken het college bij de beleidsuitwerking voor het nieuwe beleid met passende begrotingsvoorstellen te komen waarbij de prioritering en rolopvatting zoals verwoord in deze opdracht doorwerking krijgen en bestaande budgetten indien nodig ook herzien kunnen worden.

NB: beide opties staan open voor concrete tekstvoorstellen. Zie kaderdocument en instructie.

Scope voor de Waarden en werkingsduur voor beleid.

De provincie is voor bepaalde beleidsvelden in het fysieke domein gebonden aan nationale of Europese regels/richtlijnen.

Die kunnen zowel de scope (de tijdshorizon die beschouwd en meegewogen moet worden in het beleid) als ook de werkingsduur (de herzieningstermijn) van het beleid bepalen.

Dat geldt in ieder geval voor water (werkingsduur 6 jaar; scope 40 jaar) en milieu (werkingsduur 4 jaar, scope maximaal 12 jaar).

In enkele gevallen schrijven die regels/richtlijnen ook proceduretermijnen voor. Bijvoorbeeld voor de inzagetermijn van het ontwerp beleid en tijdigheid voorafgaand aan de werkingsperiode van dat beleid.

Richting geven aan de gewenste <u>scope</u> voor de waarden.

De waarden zijn het gewenste maatschappelijke effect. De scope die u meegeeft de periode waarin GS de uitvoering van het beleid zal toetsen aan dat effect.

- Welke tijdshorizon wilt u meegeven aan de 10 waarden?

De gewenste scope wordt in de Mentimeter peiling uitgevraagd op een schaal van 2 tot 20 jaar.

Richting geven aan de gewenste <u>werkingsduur</u> voor het economisch beleid.

Door richting te geven aan de werkingsduur, kan PS bijdragen aan de continuïteit van beleid.

Er is natuurlijk altijd de mogelijkheid om beleid tussentijds te evalueren en bij te stellen.

- Welke werkingsduur wilt u meegeven aan het economisch beleid dat GS gaat opstellen?

De gewenste werkingsduur wordt in de Mentimeter peiling uitgevraagd op een schaal van 4 tot 10 jaar.

Tijdens de dialoog in de werksessie op 1 september in EMS kunt u hierover van gedachten wisselen.

De peiling in Mentimeter zal vervolgens openstaan van 1 tot 7 september.