

Actualiteiten Stikstof

Briefing Commissie 6 mei 2020

Programma

1. Korte introductie
2. Kamerbrief
3. Gebiedstafels
4. Data
5. Wat loopt er nog meer?

Korte introductie

- 10 lopende vergunningaanvragen
- 160 PAS-melders
- Onbekend aantal vrijstellingen
- Handhavingsverzoeken biomassacentrales
- Mogelijk afwijkingen vergunde situatie en werkelijkheid

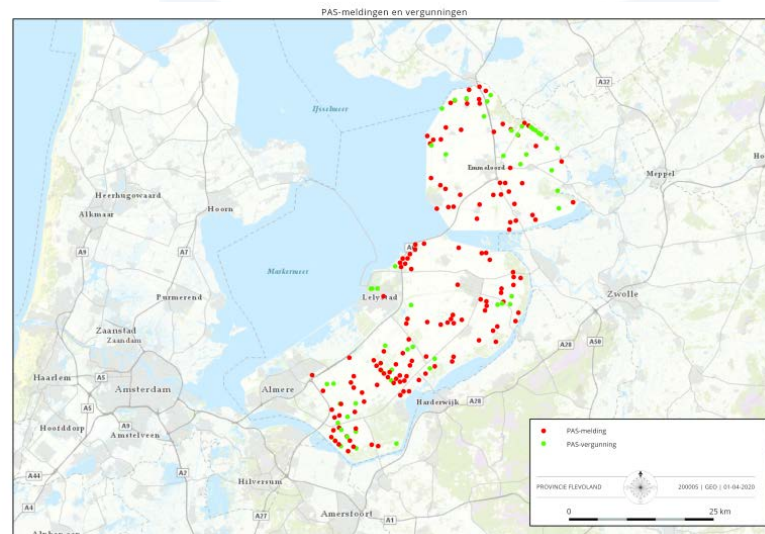

Maar ook...



- Havenontwikkeling Urk
- MITC
- Onderhouden uitbreiding infrastructuur
- 100.000 woningen erbij
- ...

Kamerbrief

- Structurele aanpak stikstof:
 - Natuurherstel
 - Stikstof terugdringen
 - Natuurinclusieve ruimtelijke inrichting

“In 2030 dient ten minste 50 procent van de hectares met stikstofgevoelige natuur in Natura 2000-gebieden onder de kritische depositiewaarden (KDW) te zijn gebracht”

Nieuwe bronmaatregelen	2020	2021	2022	2023	2024	2025	2026	2027	2028	2029	2030	Cum.
Natuurpakket		200	250	300	300	300	300	300	300	300	300	2.850
Tweede verhoging subsidieregeling sanering varkenshouderijen	75	200										275
Landelijke beëindigingsmaatregel		100	700	200								1.000
Verlagen ruw eiwitgehalte veevoer	10	21	21	21								73
Vergroten aantal uren weidegang	1	1	0,5	0,5								3
Verdunnen mest		21	42	42								105
Stalmaatregelen				35	35	35	35	35	35	35	35	280
Maatwerk piekbelasters industrie		20										20
Verkenning aanpassing BBT												0
Retrofit binnenvaart	4	12	14	16	16	5	4	4	2	2		79
Stimuleren elektrisch taxiën					7	1	1	1				10
Gerichte handhaving Adblue		2	2	2	2	2	2	2	2	2	2	20
Walstroom zeevaart		4	6	2								12
Omschakelfonds	10	65	50	50								175
Mestverwerking		2	2	2	2	2	1	1	1	1	1	15
Innovatie Bouw	5	10	10									25**
Handhaving ter ondersteuning van pakket	2	4	6	8	10	10	10	10	10	10	10	90
Begroting programma DG Stikstof (incl RIVM/PBL)	18	20	7	7	7	4	3	3	3	3	3	78
SUBTOTAAL	125	682	1111	685	379	359	356	356	353	353	351	5108²

Kansen voor Flevoland

Kansen:

- Natuurinclusieve kringlooplandbouw en natuurinclusieve steden
- Programma duurzame energie
- Impuls natuur

Middelen:

- Stalmaatregelen, aanpassing veevoer en verdunnen mest
- Mogelijk: retrofit binnenvaart/walstroom zeevaart
- Omschakelfonds
- Innovatie in de bouw



Aandachtspunten voor Flevoland

- Verdeling middelen en stikstofruimte!
- Diffuse belasters
- Lelystad Airport
- Extern salderen (o.a. meldingsplicht en inzetten restruimte voor meldingen)

Opdracht aan de gebiedstafels

Doel: Gebiedsgericht aan de slag om knelpunten op te lossen

1. Gedeelde analyse van knelpunten
2. Scenario's en oplossingen in kaart brengen
3. Gevraagd én ongevraagd adviseren

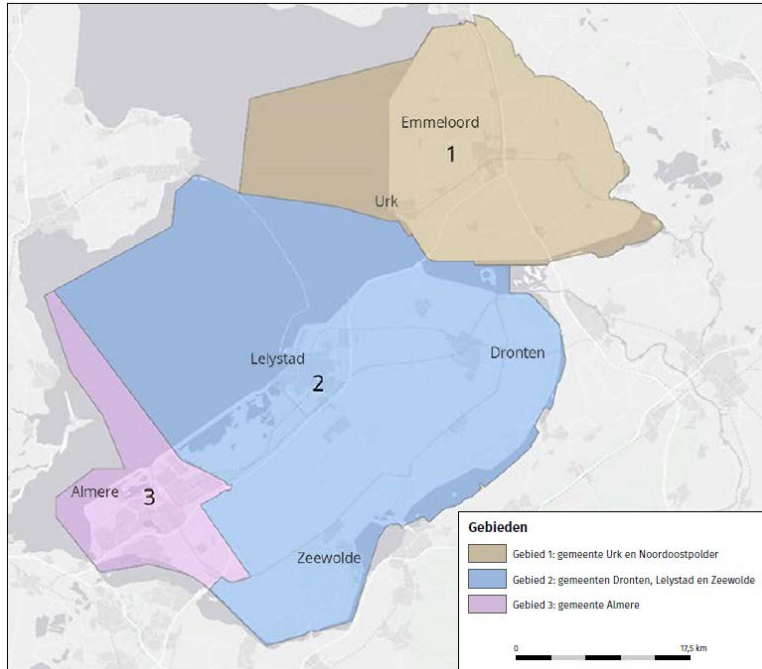

Samenstelling gebiedstafels

- Provincie Flevoland (voorzitter)
- Landbouw (max. 2 personen)
- Bouw, transport, industrie (max. 2 personen)
- Natuurpartijen (max. 2 personen)
- Gemeenten (max. 2 personen)
- Waterschap (1 persoon)
- Rijk (max. 2 personen)³
- Provincie Flevoland (1 of 2 personen: beleid/uitvoering⁴)
- Buurprovincie (1 persoon)



Proces gebiedstafels



Vers van de pers...

Vanochtend vond de eerste gebiedstafel plaats;

- **Uitdaging: Maak het concreet! Kom met voorstellen!**
- Partijen scharen zich achter de aanpak
- Digitaal zolang het moet: vraagt goede voorbereiding
- Grote behoefte aan feiten en cijfers
- Kijk naar “achterstallig onderhoud”, korte termijn, lange termijn
- Koppeling met andere dossiers (omgevingsvisie, RES, ..) én blijf slagvaardig
- Communiceer wat er al allemaal gebeurt aan stikstofreductie

Samenwerking IPO

Bouwblokken

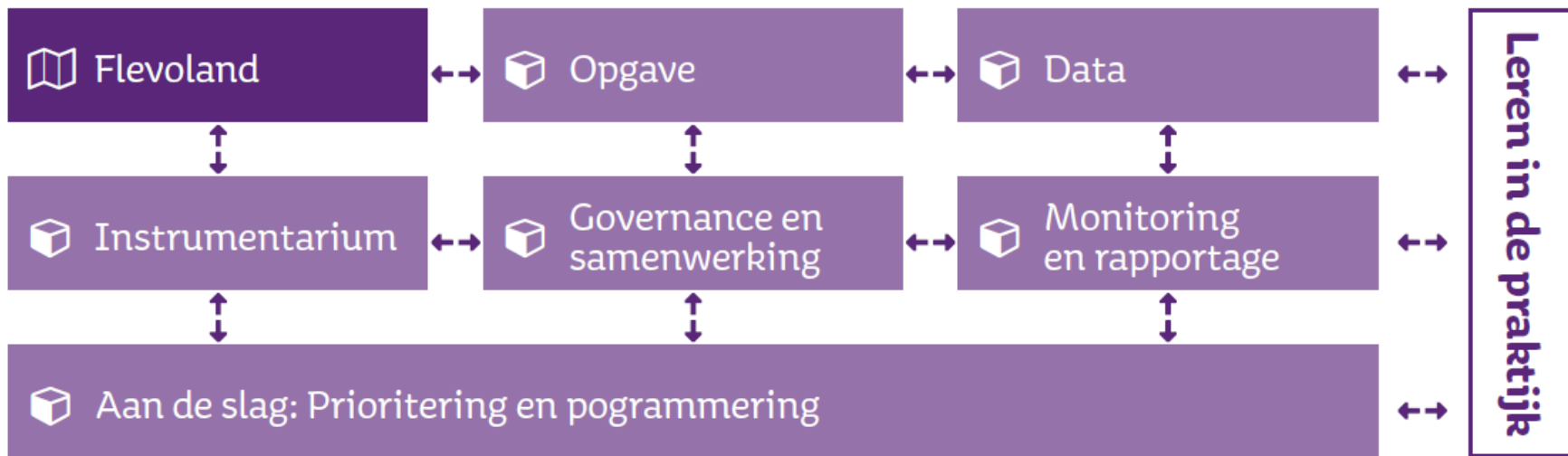

Op kaart zichtbaar maken van Stikstof in Flevoland

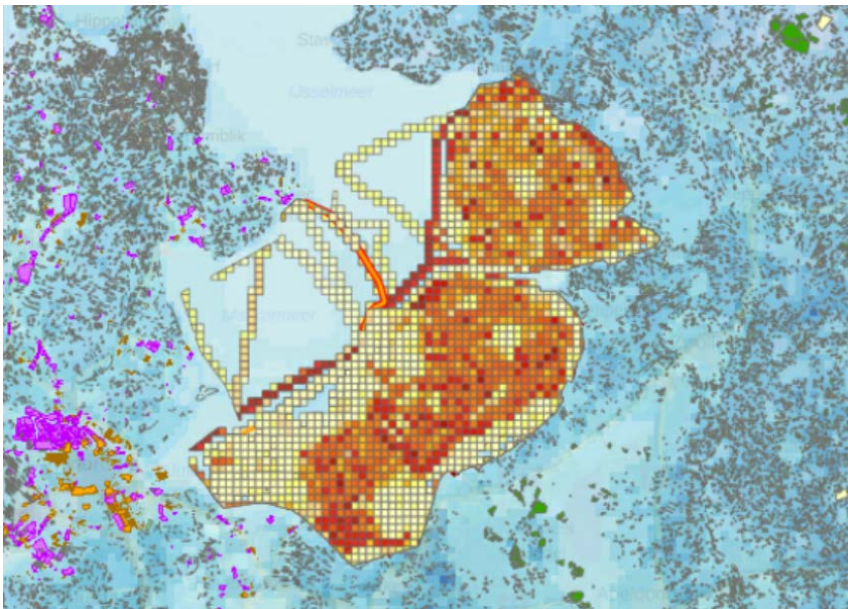

<https://kaart.flevoland.nl/stikstof>

- Bron: Emissieregistratie
- Meldingen
- Vergunningen
- Initiatieven in Flevoland
- Indicatieve real time berekeningen depositie in ontwikkeling

Mogelijke weergave

- Verbetering presentatie van gegevens zal leiden tot meer inzicht.
- Is nog in ontwikkeling



Overige activiteiten

- Vergunningaanvragen SSRS
- Samenwerking diffuse belasters
- Drempelwaarde
- Onderzoek landschapselementen en binnenvaart
- Inspiratieplatform i.s.m. BIJ12 en programmadirectie stikstof

Voorstel

- Weekbericht stikstof minder frequent

Vragen?



Scenario's Gebiedsgerichte Aanpak

